

Visión Sistémica del Programa Educa a Tu Hijo y su Integración a los Programas de Salud

Alfredo R. Tinajero
Cali, Noviembre 2009

Descripción del programa

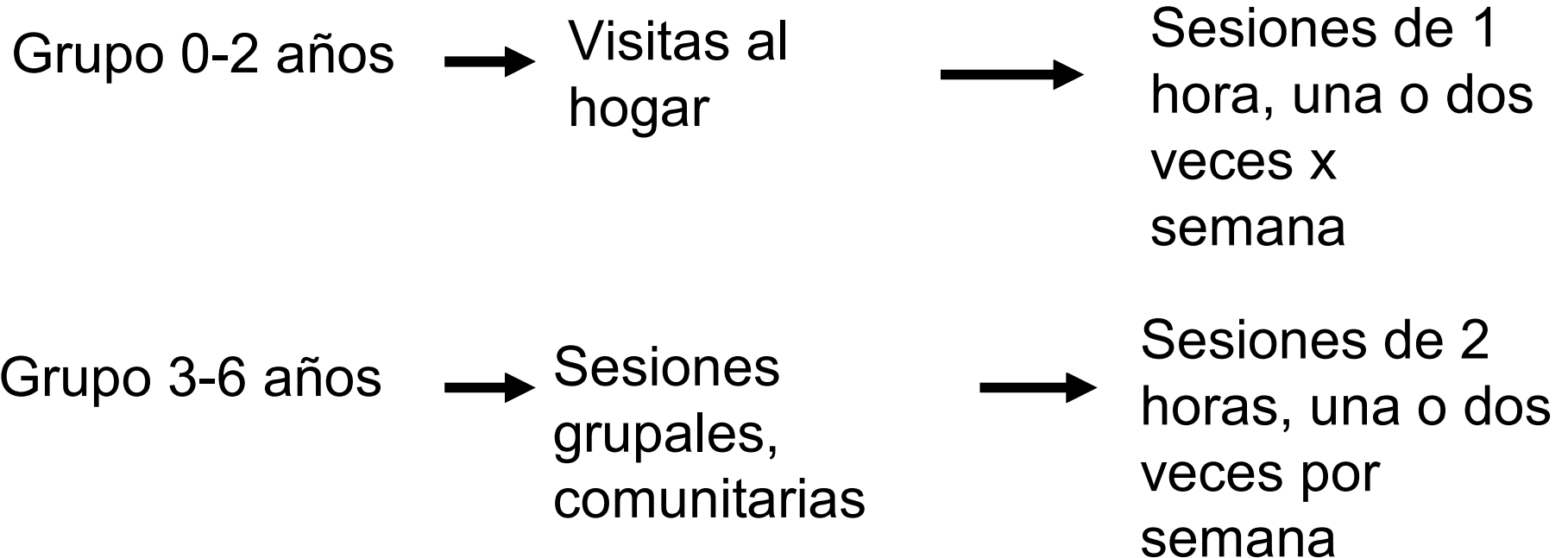

Estructura de la Presentación

1. Salud, educación inicial y desarrollo humano
2. Indicadores básicos de desarrollo infantil y aprendizaje durante la educación primaria
3. ¿Cómo se integran los servicios de salud y educación en el Programa Educa a Tu Hijo?
4. Implementación del modelo Educa a Tu Hijo en Brasil y Ecuador

Salud, educación inicial y desarrollo humano

Algunos Determinantes *No-Médicos* que Afectan la Salud y el Desarrollo Humano

Determinantes
No-Médicos

- Educación
- Ambiente familiar
- Cohesión social
- Nutrición
- Vivienda
- Empleo
- Migración



Trayectoria de desarrollo (salud, aprendizaje, comportamiento)

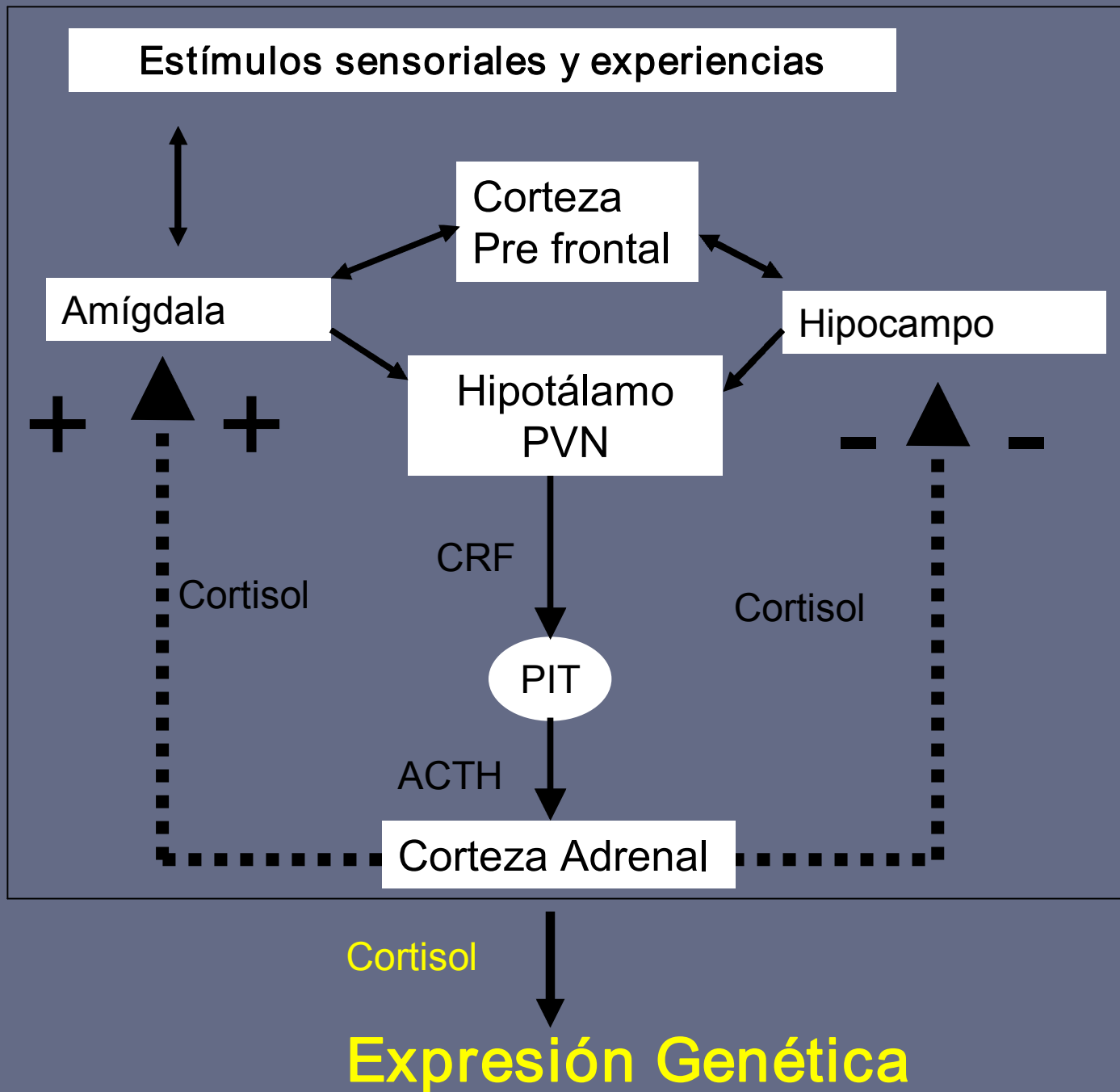

Experiencias Tempranas y Epigenética

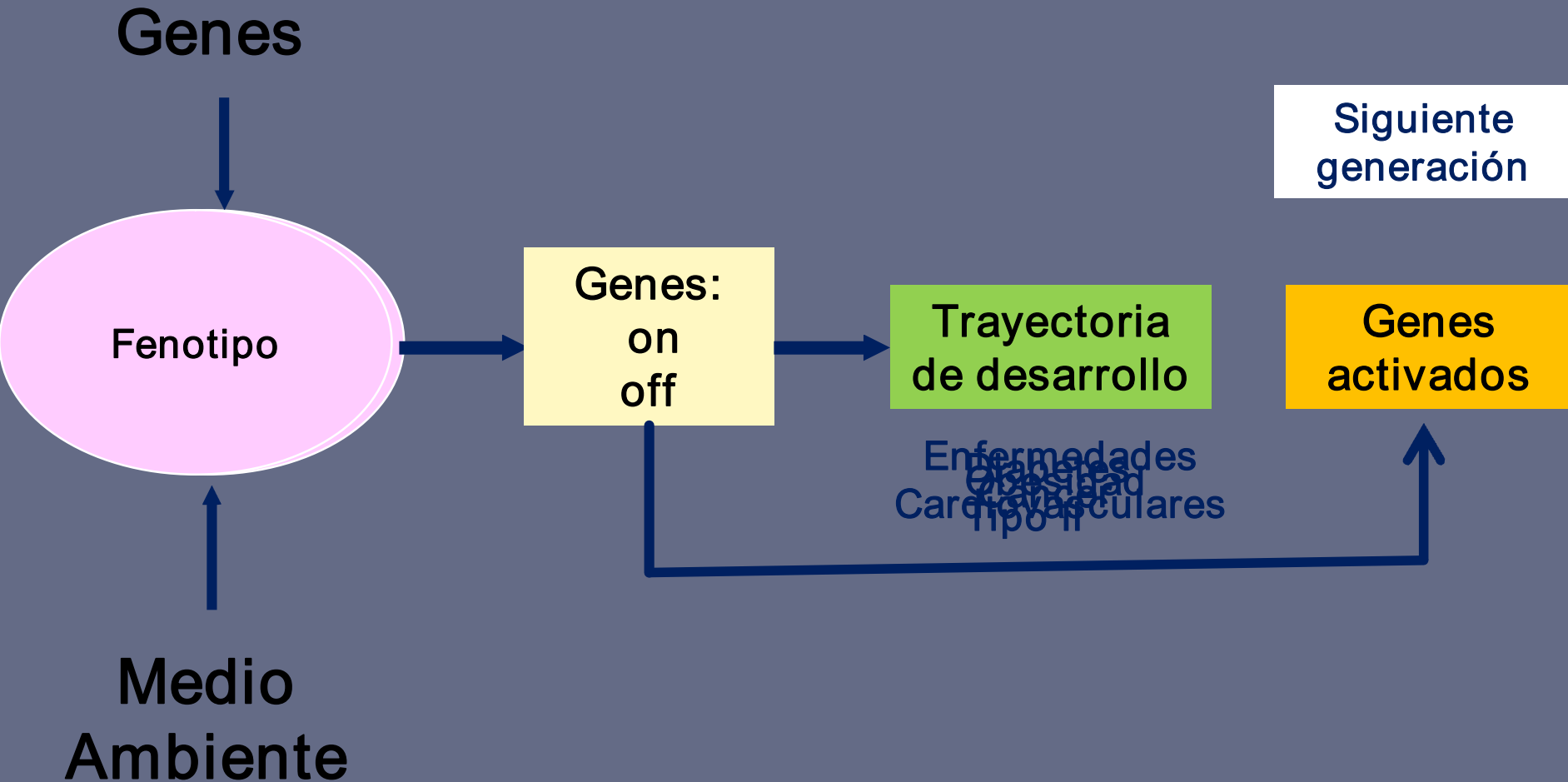

Epigenética y Origen Intrauterino de Enfermedades en la Edad Adulta (Adaptado de De Boo y Harding, 2006)

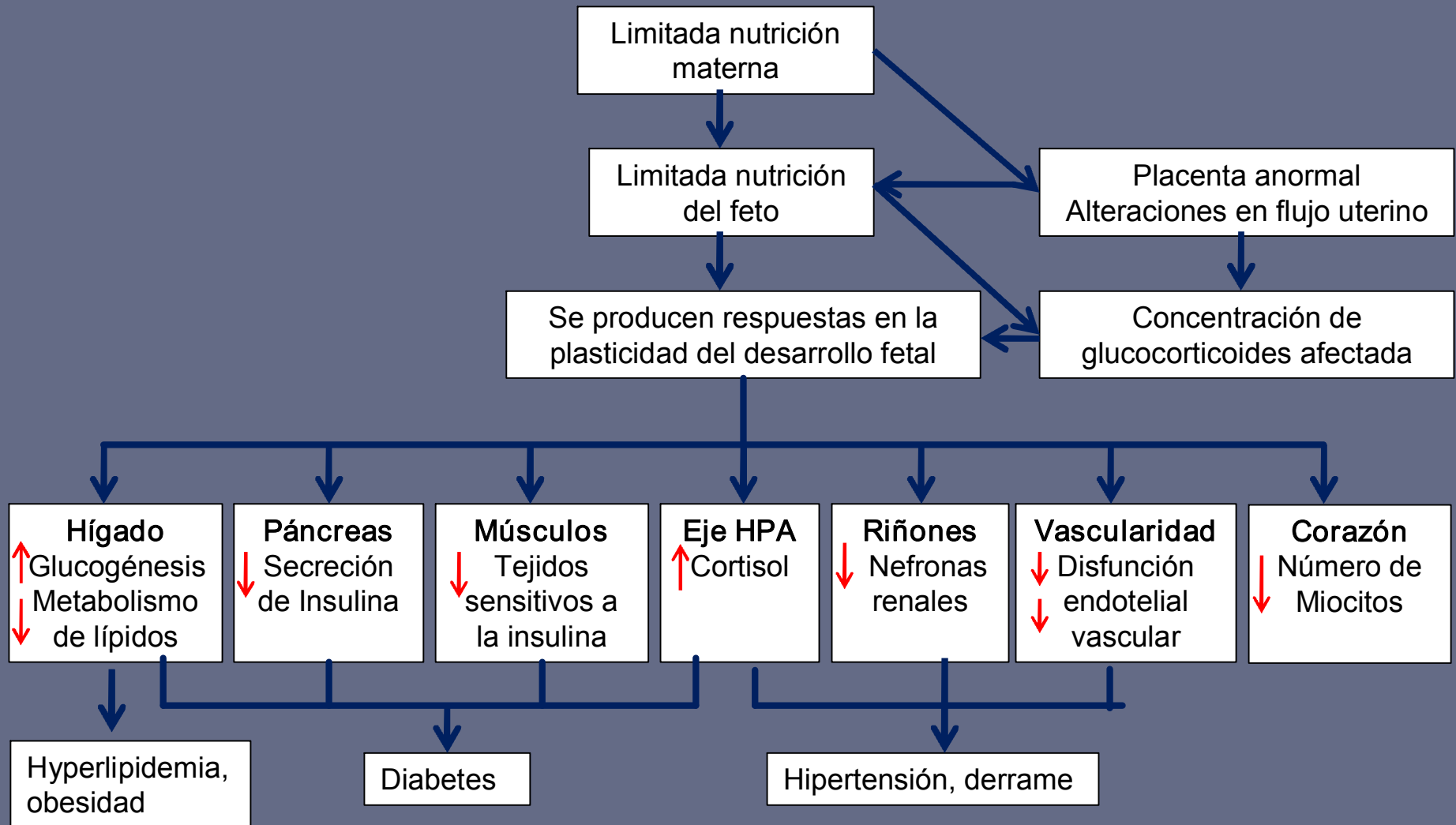

Trayectorias de Salud y Desarrollo Humano (WM Hollinshead-2006, after Halfon et al)

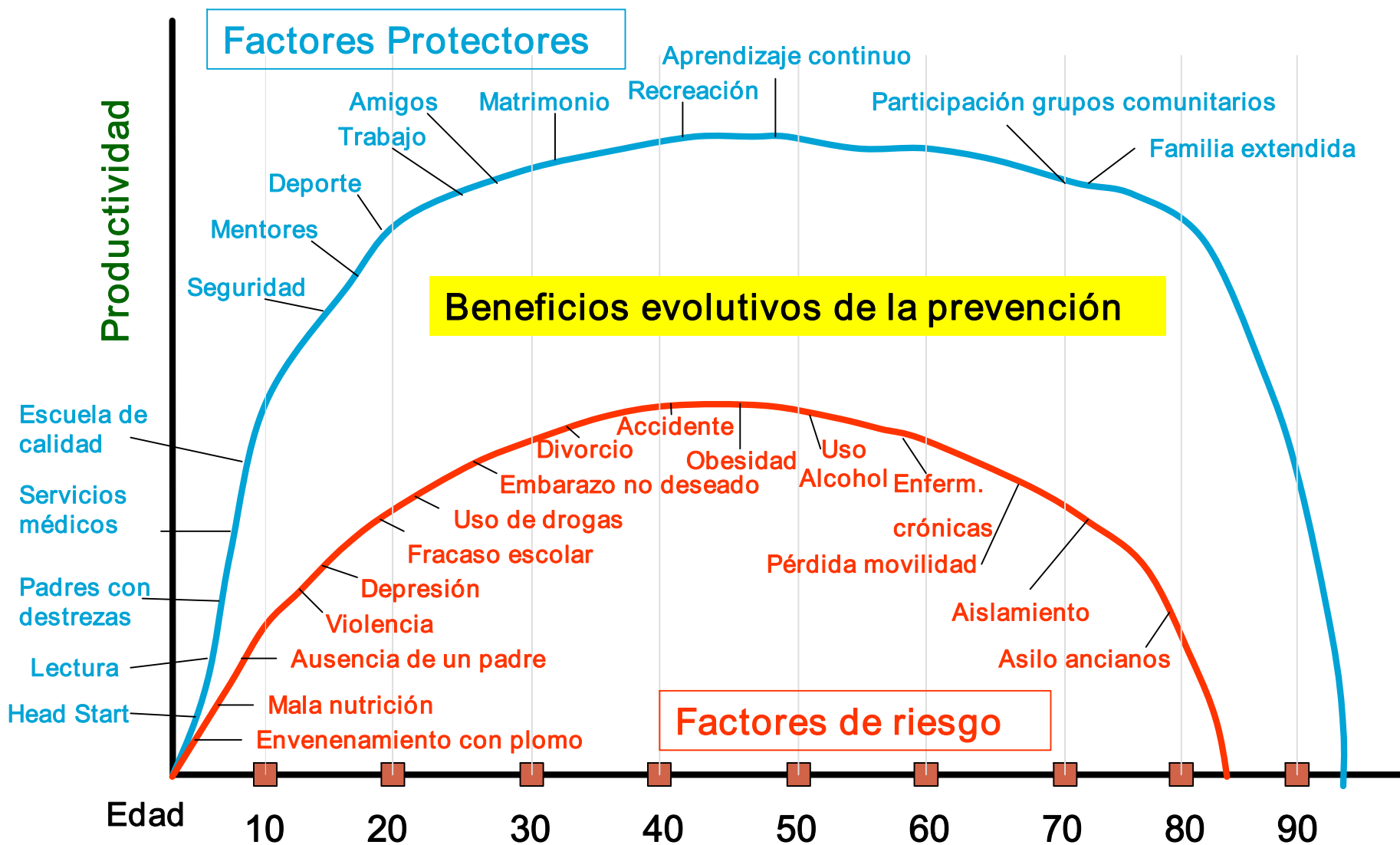

Indicadores básicos de desarrollo infantil y aprendizaje durante la educación primaria

Repitencia Escolar y Aprobación del Último Grado en la Escuela Primaria

	Cuba	Latino América y el Caribe	Norte América y Europa del Oeste
Educación Primaria			
Repetición de Grado (2004)	0.7%	5.9%	0.4%
Aprobación último grado (2003)	97.4%	83.1%	99.8%

Fuente: UNESCO (2006)

Asociación entre el Desarrollo de la Salud y el Aprendizaje

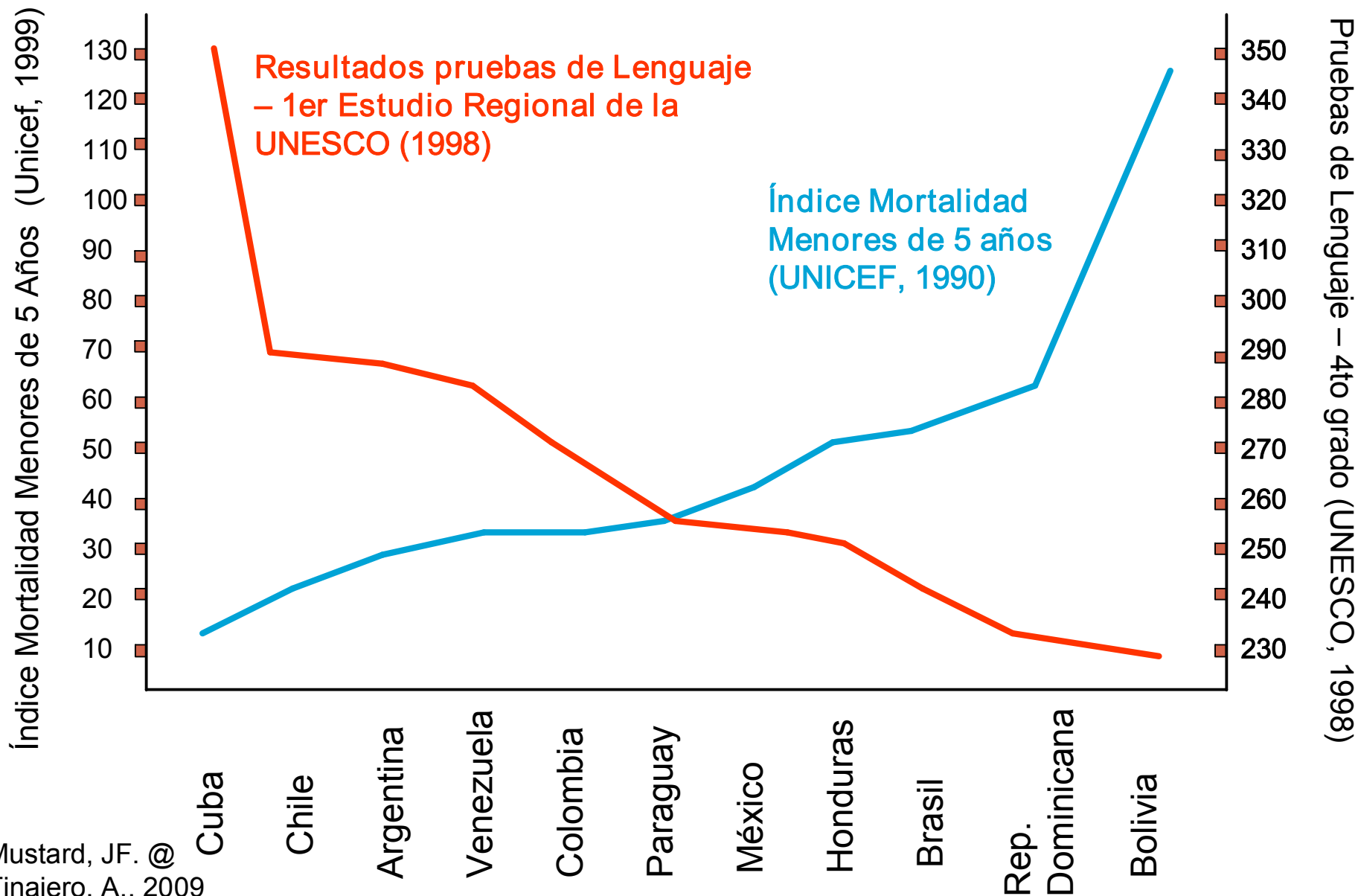

Asociación entre la Educación Preescolar y el Aprendizaje

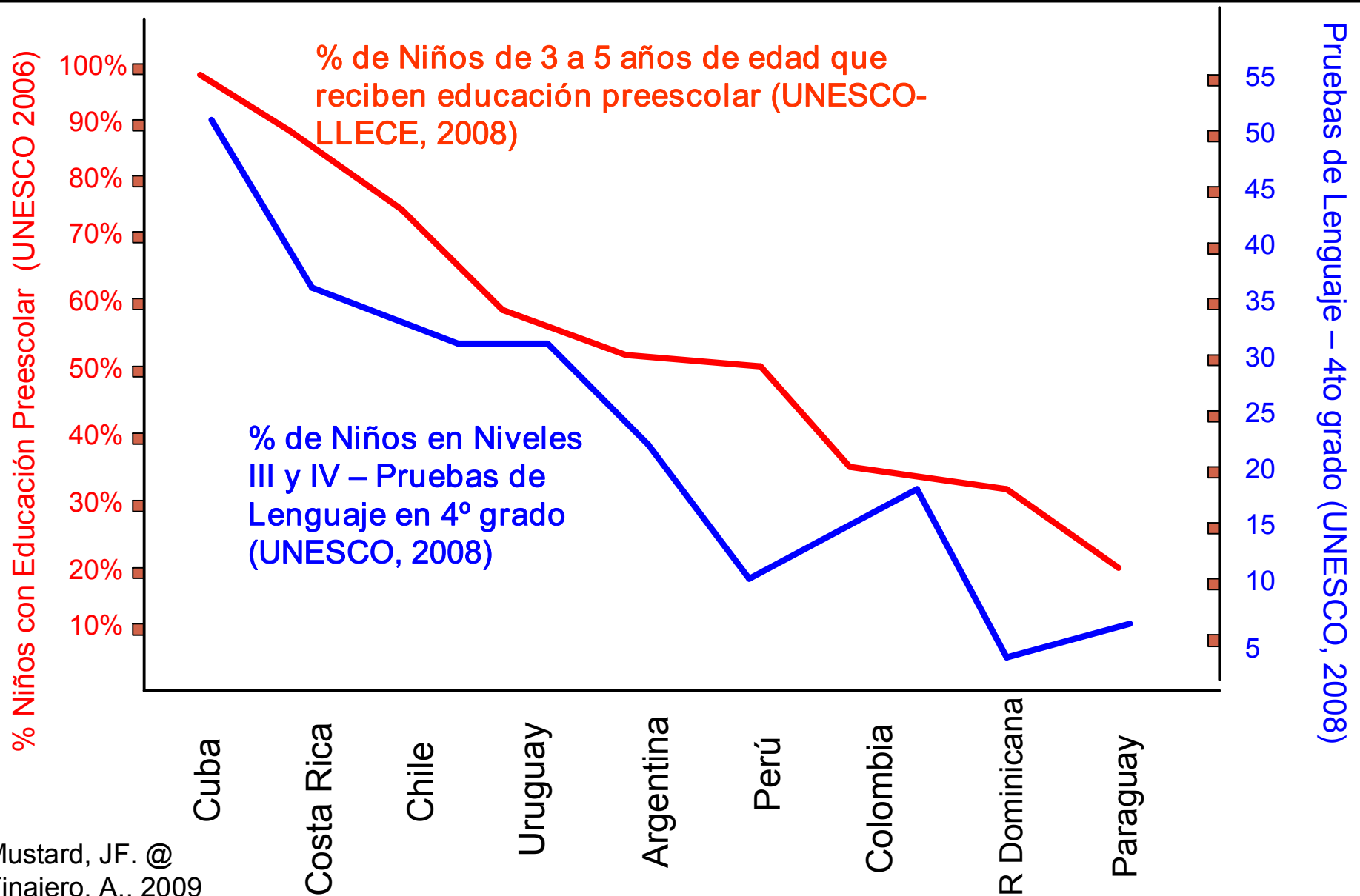

¿Cómo se integran los servicios de salud y educación en el Programa Educa a Tu Hijo?

El Sistema de Desarrollo Infantil Temprano de Cuba

Sistema de Salud y
Ministerio de Salud

Sistema de Educación y
Ministerio de Educación

Institutos de Educación
e Investigación

Universidades

Programa Educa a Tu Hijo

Organizaciones
populares

Organizaciones de base

Familias

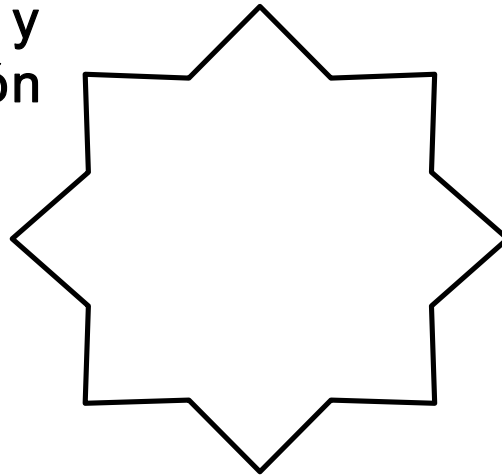

Policlínicos Comunitarios



Médicos de la Familia

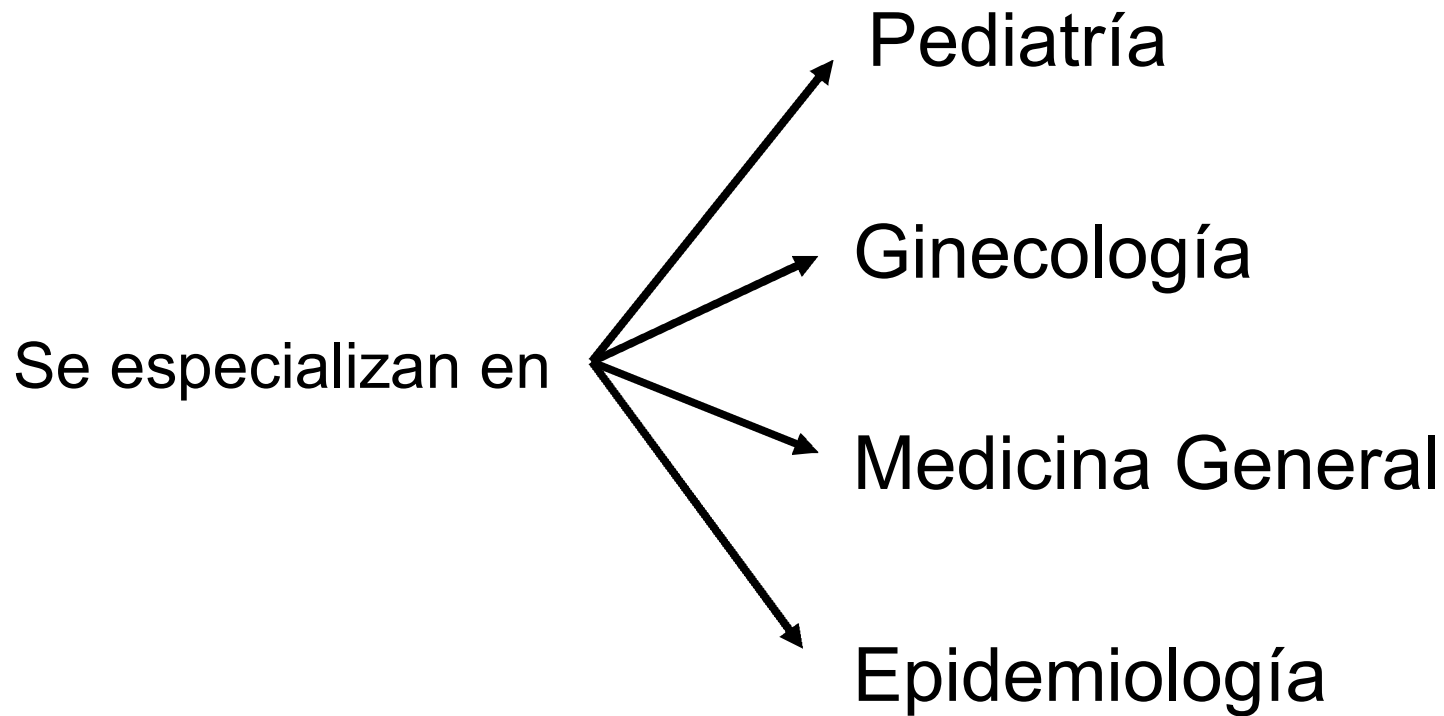

Médicos de la Familia

- Brindan atención primaria en salud a niños, mujeres embarazadas, adultos, familias, escuelas, centros infantiles y comunidad
- Realizan actividades de promoción y educación en salud, diagnóstico y prevención de enfermedades, y diseño e implementación de planes anuales de salud

Médicos y Enfermeras X 10.000 - CUBA

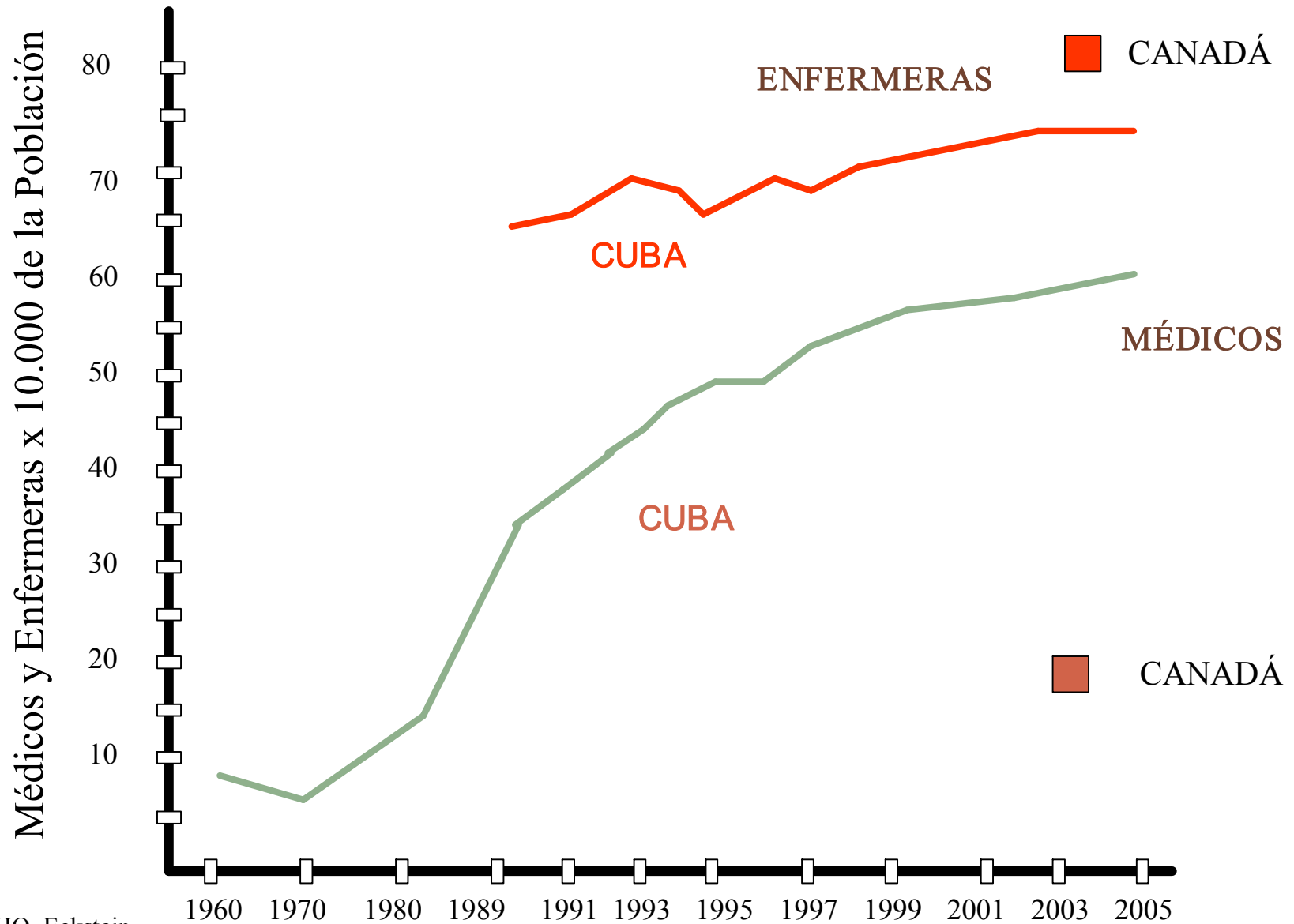

Promedio Anual por Niño de Consultas de Pediatría y Puericultura Ofrecidas por el MSP (Grupo de Edad de 0-1 Año)

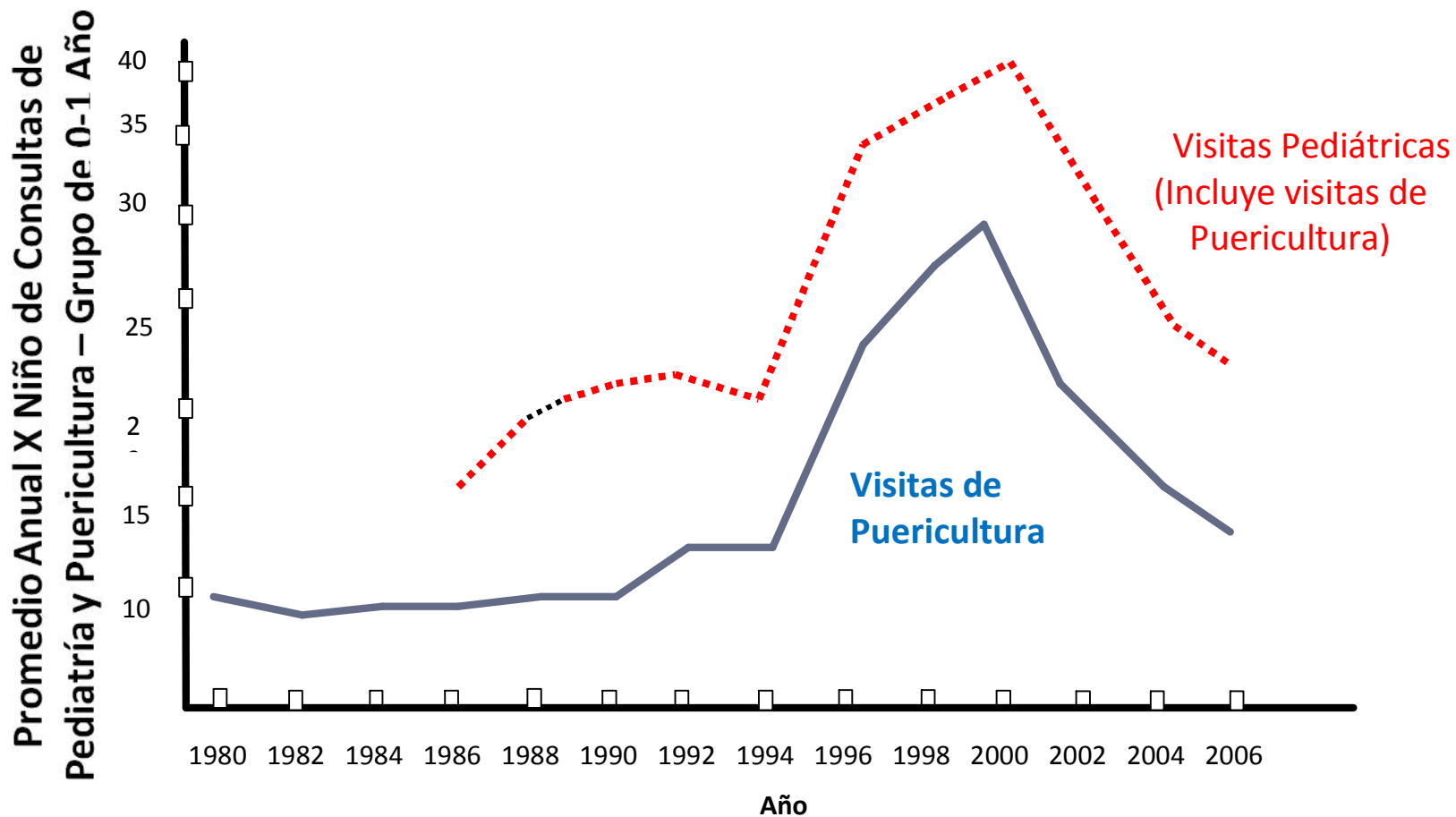

Contribuciones del Sistema de Salud (1992)

- Indicadores básicos de desarrollo infantil comparables con los de los países desarrollados
- Un sistema de monitoreo para la prevención de enfermedades
- Un enfoque que abarca tanto atención primaria en salud como atención a los determinantes *No Médicos* que la afectan

Evolución del Sistema de Educación Inicial de Cuba

28% de niños asisten a Preescolares
y Círculos Infantiles

Lanzamiento del Programa
Educa a Tu Hijo

Estudios Piloto Programa
Educa a Tu Hijo

Círculos
Infantiles y
Federación de
Mujeres Cubanas

1960

1970

1980

1990

1997

2000

2006

Instituto de Infancia

Ministerio de Educación crea el
Sistema de Educación Inicial

UNESCO 1

UNESCO 2

Contribuciones del Sistema de Educación Inicial (1992)

Comprobación científica y aplicación en la práctica de tres principios que han guiado en la práctica a los programas de educación inicial:

- La importancia de proveer servicios desde el nacimiento
- La importancia de un proceso de formación pedagógica de calidad
- La importancia de participación de la familia, la comunidad, y otros actores claves en el desarrollo infantil

Promotores y Ejecutores del Programa Educa a Tu Hijo

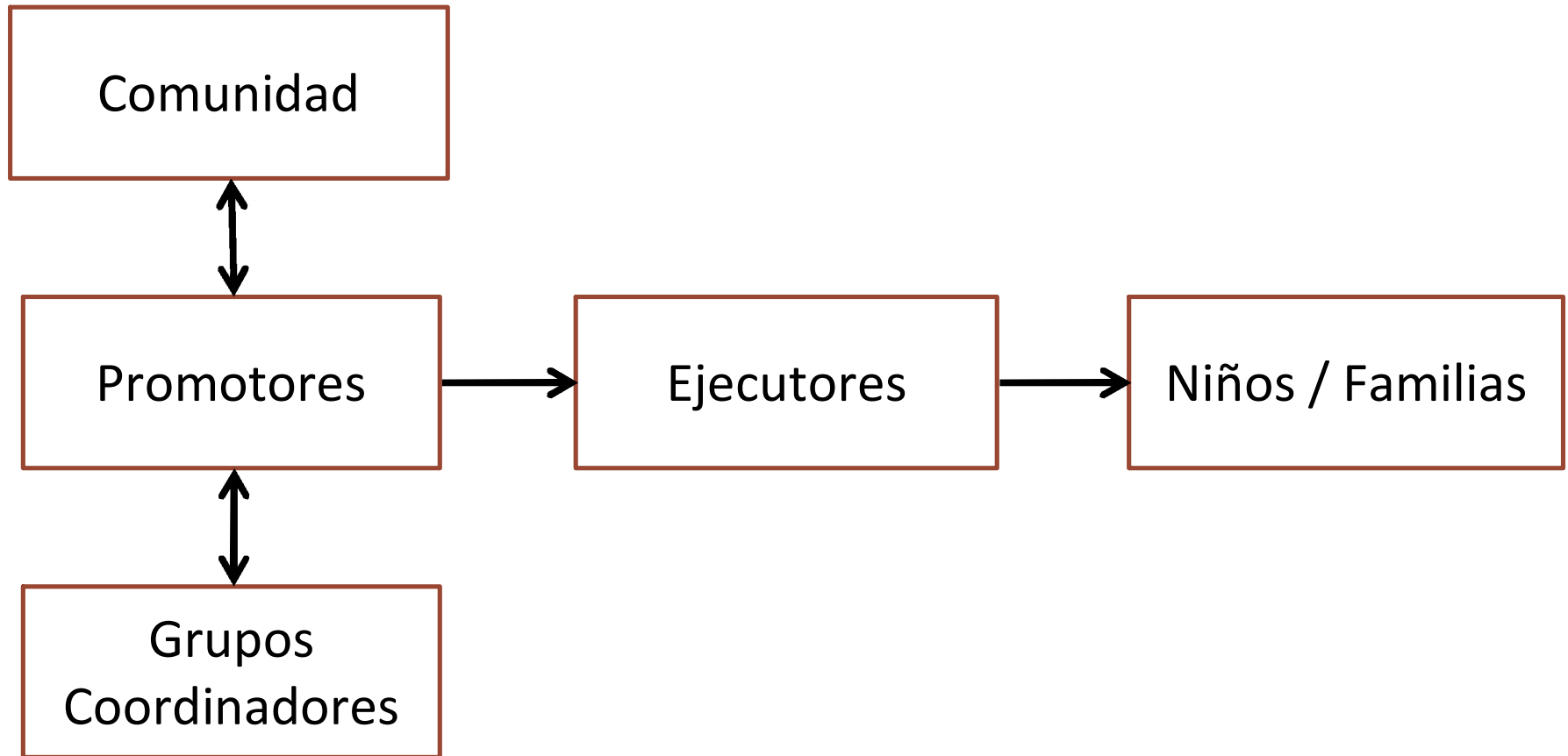

Procedencia de los Promotores y Ejecutores del Programa Educa a Tu Hijo (año 1998)

	Promotores	Ejecutores
Educación	40%	22%
Salud	30%	43%
Cultura	3%	
Instituto Nacional de Deportes	4%	2%
Familia y comunidad	7%	15%
Federación Mujeres Cubanas	7%	11%
Otros	9%	7%

Estructura Organizativa del Programa Educa a Tu Hijo

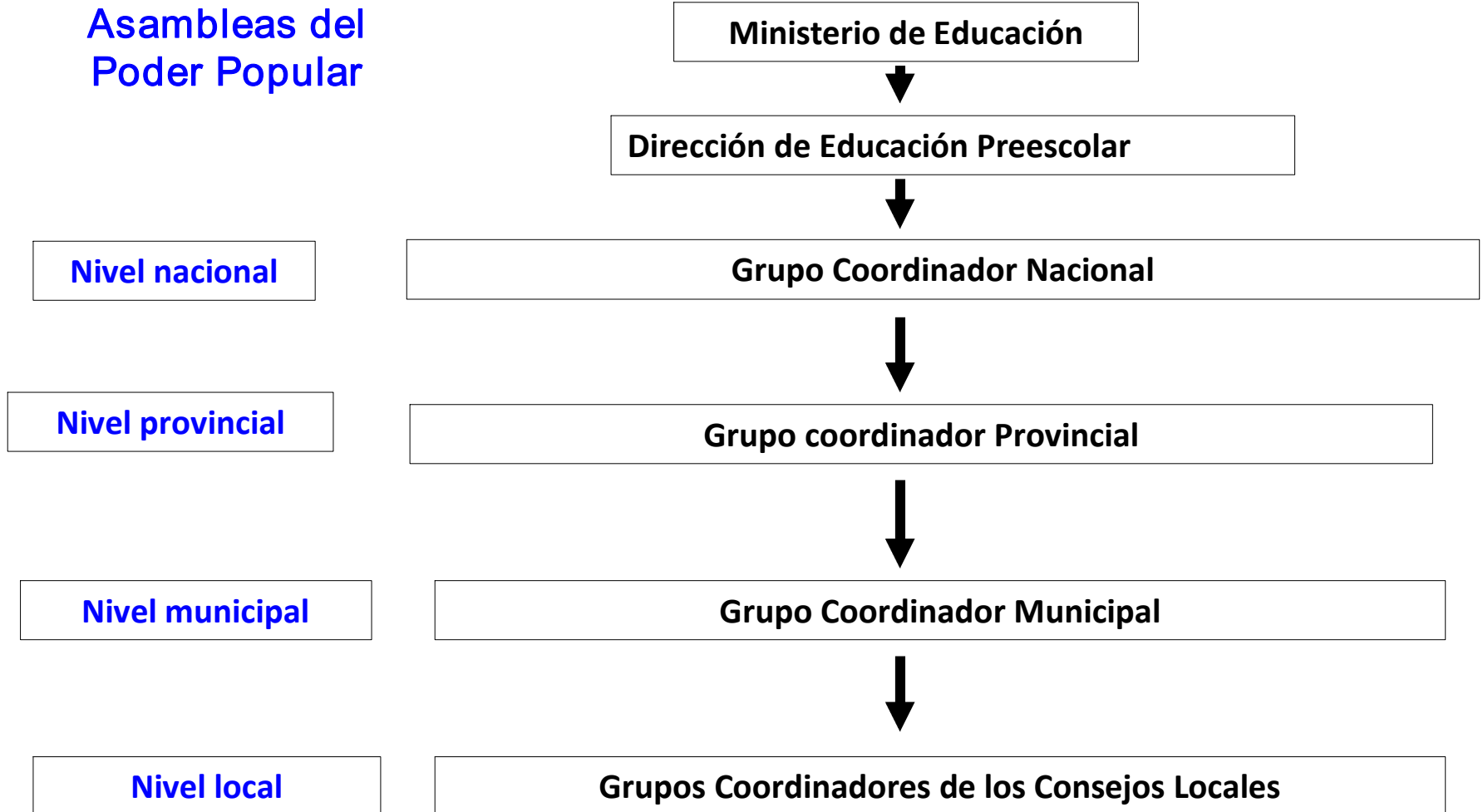

Programa Educa a Tu Hijo y su Vínculo con la Red Local de Programas de Desarrollo Infantil

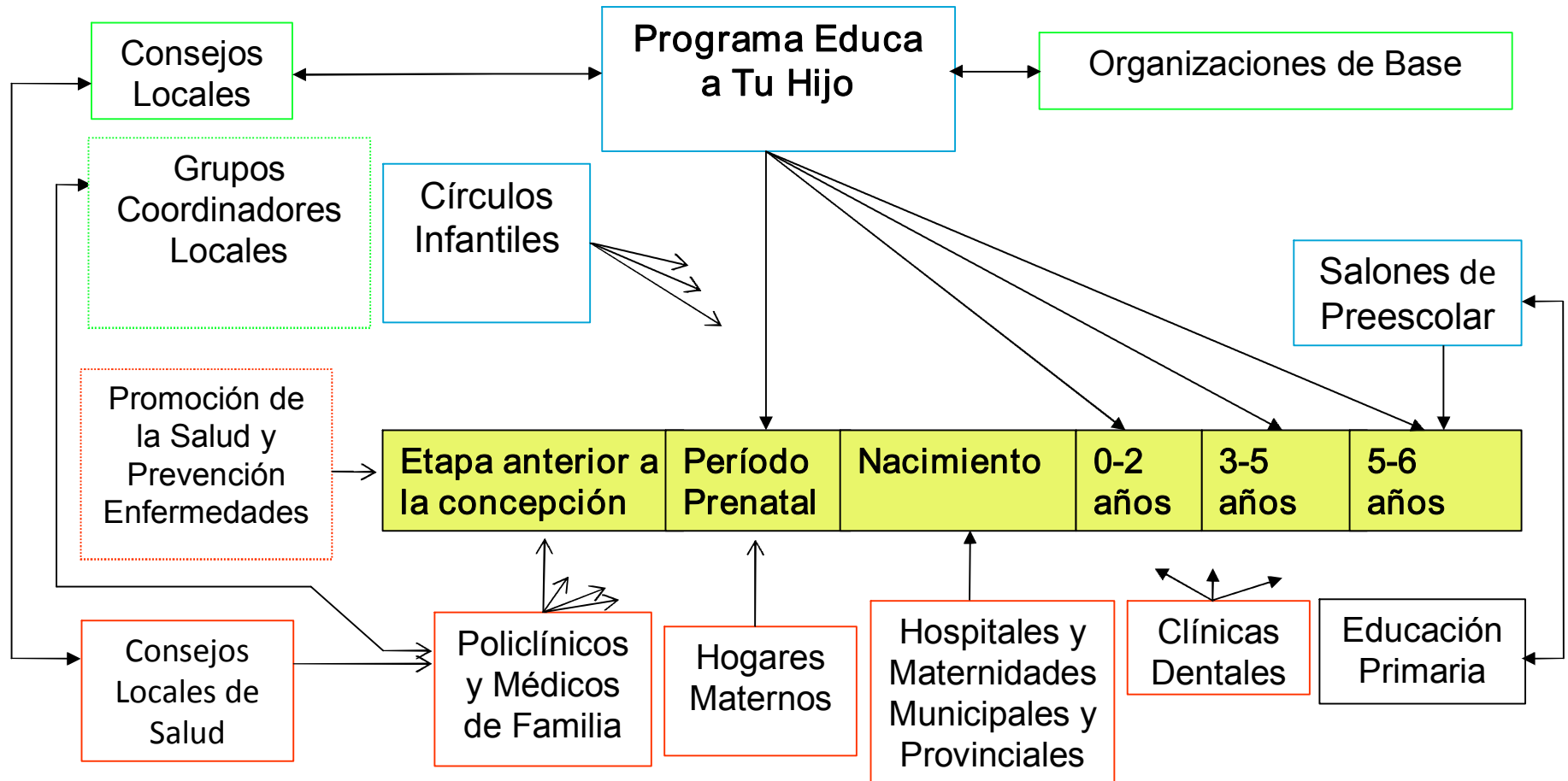

Experiencias de Desarrollo Infantil Temprano – Programa Educa a Tu Hijo y otras organizaciones

Atención Prenatal	→	Al menos 12 consultas prenatales
Grupo 0-2 años	→	Entre 104 y 208 sesiones en el hogar de estimulación y monitoreo del desarrollo
Grupo 3-5 años	→	Entre 162 y 324 sesiones grupales de estimulación y monitoreo del desarrollo
Permisos por Maternidad	→	18 semanas antes del nacimiento y 40 semanas adicionales después del nacimiento (para el padre o la madre)

Implementación del modelo de Educa a Tu Hijo en Brasil y Ecuador

Estructura Organizativa

Programa PIM – Estado de Rio Grande do Sul (Brasil)

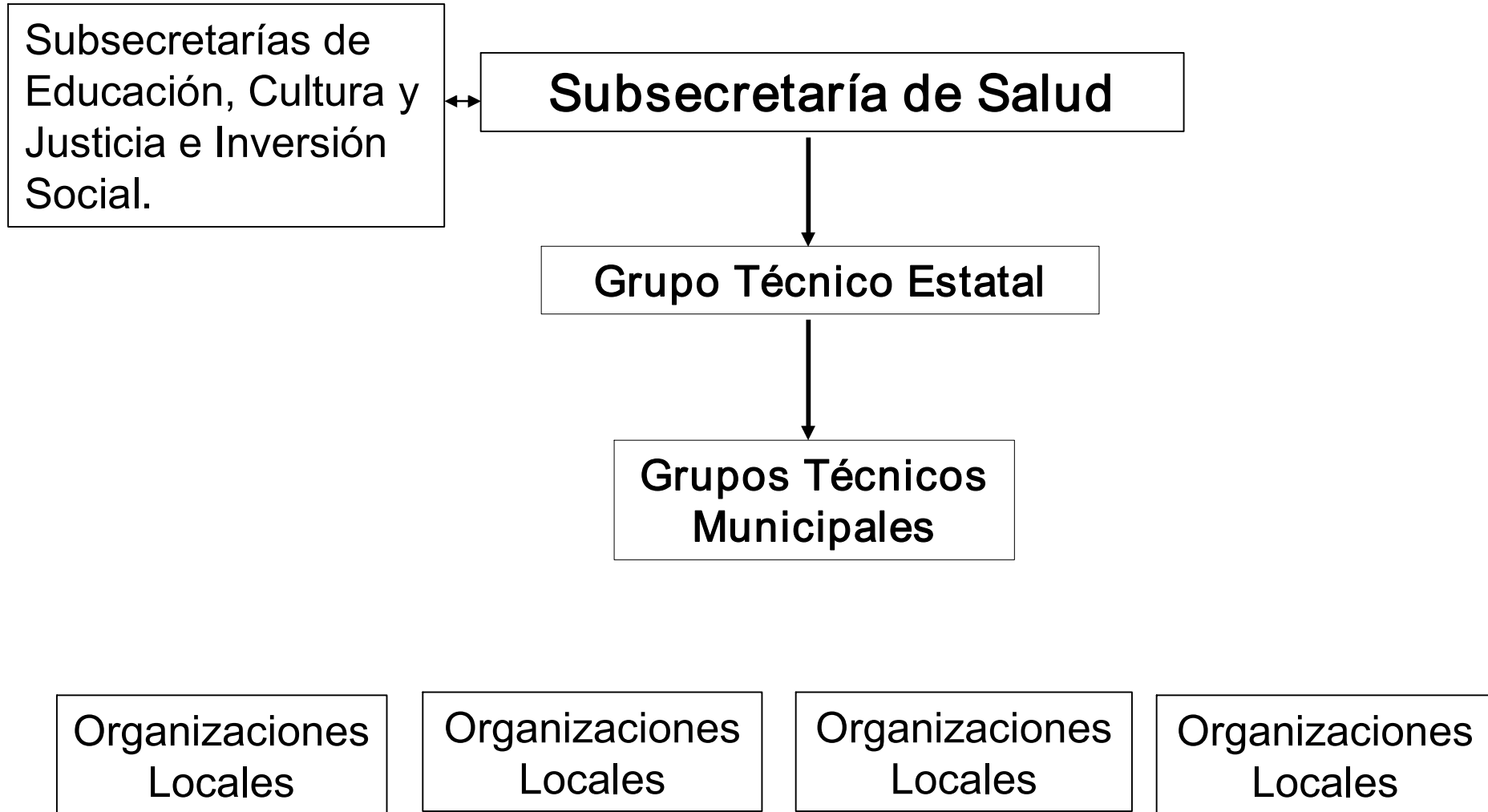

Evaluación de Impacto – Programa PIM (2005)

Área	Número de niños	% Niños con Desarrollo Apropriado para la Edad	
		Al inicio del Programa	Después de 2 años de participar en el Programa
Cognitiva	377	36.9%	77.7%
Lenguaje	387	70.7%	79.8%
Motriz	386	50.3%	79.6%
Socio-Emocional	416	68.7%	85.8%

Estructura organizativa del FODI (Fondo de Desarrollo Infantil del Ecuador) y operación del Modelo Educa a Tu Hijo

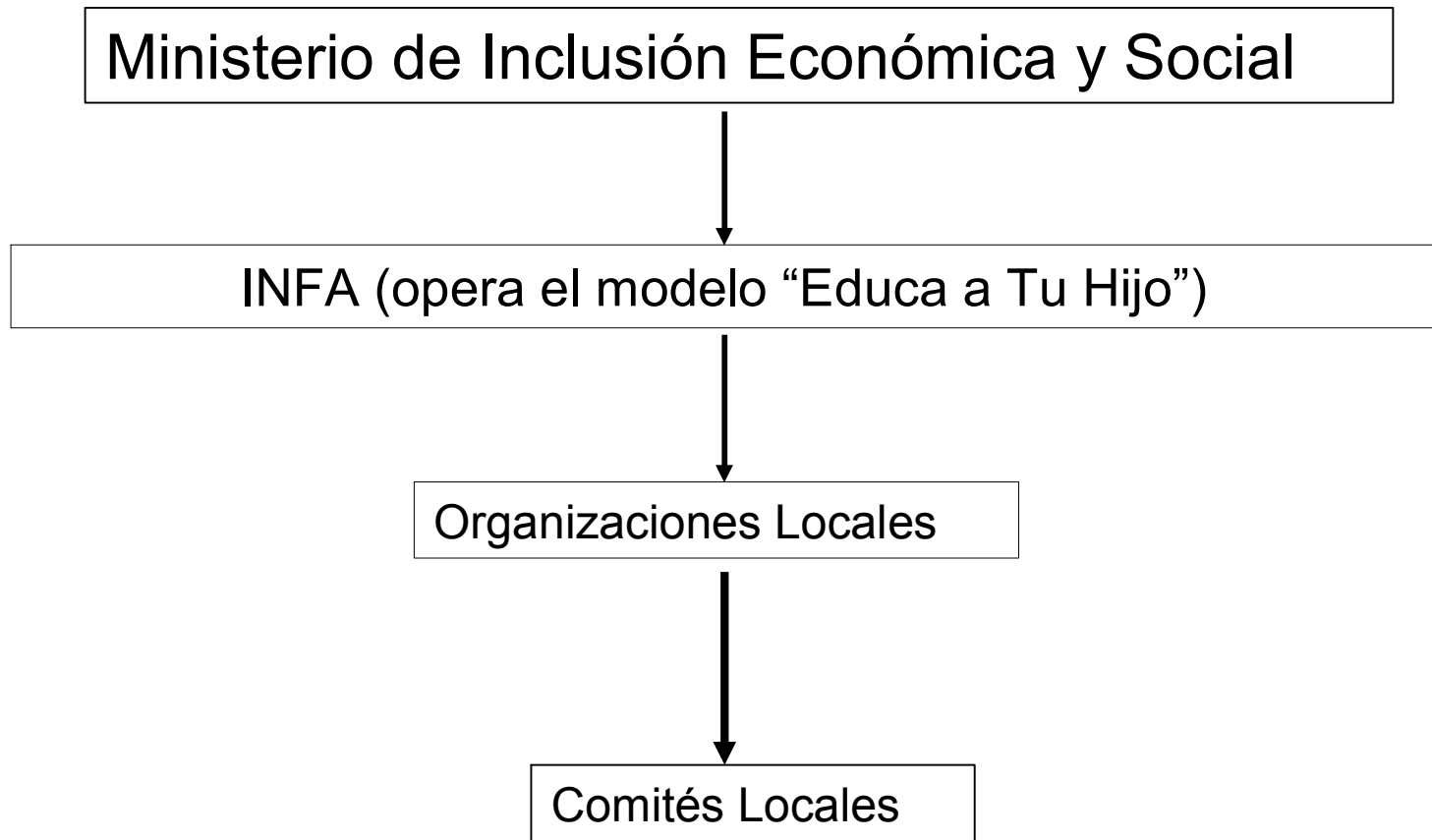

Evaluación de Impacto – Programa Creciendo con Nuestros Hijos (Ecuador, 2005) N=1528

Nivel de Impacto del Programa en el Desarrollo de los Niños (edades 7 a 72 meses)			
	Grupo Control	Modalidad Creciendo con Nuestros Hijos	Modalidad “Centro Infantil”
Motriz Gruesa	21.1	22.3*	22.2*
Motriz Fina	19.3	20.6*	20.7*
Audición- Lenguaje	18.7	20.0*	20.1*
Personal Social	20.5	21.6*	21.6*
Desarrollo Integral	79.7	84.5*	84.7*

Elementos básicos del Programa Educa a Tu Hijo

- Participación de la familia
- Participación comunitaria
- Participación multisectorial
- Planes de acción
- Inicio del servicio
- Trabajo con al menos dos grupos de edad
- Monitoreo
- Capacitación

Conclusiones

- En Cuba, el Programa Educa a Tu Hijo se implementó como parte de un sistema y con fuertes vínculos con programas de salud
- El modelo de Educa a Tu Hijo ha tenido un impacto significativo en el nivel de desarrollo de los niños (experiencias en Cuba, Brasil y Ecuador)
- Sería enriquecedor conocer más a fondo cómo se articulan en Cuba los programas de educación y salud